

# INFORME SEGUNDO TRIMESTRE 2025 ZOFEMAT

H. 1ER AYUNTAMIENTO  
DE SAN FELIPE, BC.



**BAJA  
CALIFORNIA**  
GOBIERNO DEL ESTADO



# ORDEN DEL DÍA

---

1. Lista de Asistencia y en su caso declaración de Quorum legal.
2. Bienvenida por parte del Presidente del Comité Técnico.
3. Lectura del orden del día para su presentación y aprobación en su caso.
4. Lectura de la Sesión anterior por parte del Presidente del Comité Técnico.
5. Lectura y seguimiento de acuerdos aprobados en la sesión anterior.
6. Presentación, Informe Segundo Trimestre correspondiente al periodo abril-junio 2025.
7. Lectura de acuerdos.
8. Clausura de la Sesión.



# INFORME TÉCNICO

## ZONA FEDERAL MARÍTIMO TERRESTRE



**BAJA  
CALIFORNIA**  
GOBIERNO DEL ESTADO



# ACTIVIDADES REALIZADAS

---

Durante el segundo trimestre 2025, se realizaron recorridos de vigilancia utilizando las motos patrullas en la zona federal, con el objetivo de fortalecer las actividades de control y seguridad en dichas áreas, en cumplimiento de las responsabilidades municipales.

Además, el departamento de Obras Públicas llevó a cabo recorridos de limpieza en las áreas bajo nuestra jurisdicción, contribuyendo a mantener en buen estado los espacios públicos y garantizar la seguridad de la ciudadanía.

Cabe señalar que hasta el momento estas actividades se han venido realizando con fuente de financiamiento de recursos propios.



# INFORME DE ACTIVIDADES PRIMER TRIMESTRE ABRIL-JUNIO 2025

Se llevaron a cabo labores cotidianas de limpieza en la zona federal marítimo terrestre del Malecón, abarcando el muelle y las playas adyacentes, mediante la recolección manual de residuos. Estas actividades se realizaron de forma continua como parte del mantenimiento general de las áreas costeras, contribuyendo a la conservación del entorno natural y al embellecimiento de los espacios públicos frecuentados por residentes y turistas.

Diariamente se retiraron desechos sólidos como plásticos, colillas de cigarro, envases de vidrio, restos de redes, llantas y otros objetos que afectan la imagen urbana y el ecosistema local. Para el desarrollo de estas labores se utilizaron más de 550 bolsas de recolección, lo que refleja el volumen de residuos manejado y el compromiso del personal encargado con la limpieza, la protección ambiental y el cuidado del litoral.

Durante este periodo se recolectaron un total de 160 toneladas de residuos sólidos. Entre los eventos de mayor impacto registrados se encuentran la carrera San Felipe 250 y el periodo vacacional de Semana Santa, ambos ocurridos en abril, mes que concentró una alta afluencia de visitantes. En total, se atendieron 160 eventos durante el trimestre: 70 en abril, 35 en mayo y 55 en junio, lo que generó una carga considerable de trabajo para el personal operativo. Estas acciones permitieron mantener las zonas costeras en condiciones óptimas para el disfrute de la comunidad local y del turismo.



# EVIDENCIA



# EVIDENCIA

Se llevaron a cabo recorridos de vigilancia periódicos en la zona federal utilizando las motos patrullas. Los agentes encargados supervisaron el cumplimiento de las normativas, manteniendo el orden y la seguridad en áreas de alto tránsito, como el malecón y las playas. Estas acciones garantizaron la seguridad de la ciudadanía y el control en dichas zonas.



# EVIDENCIA

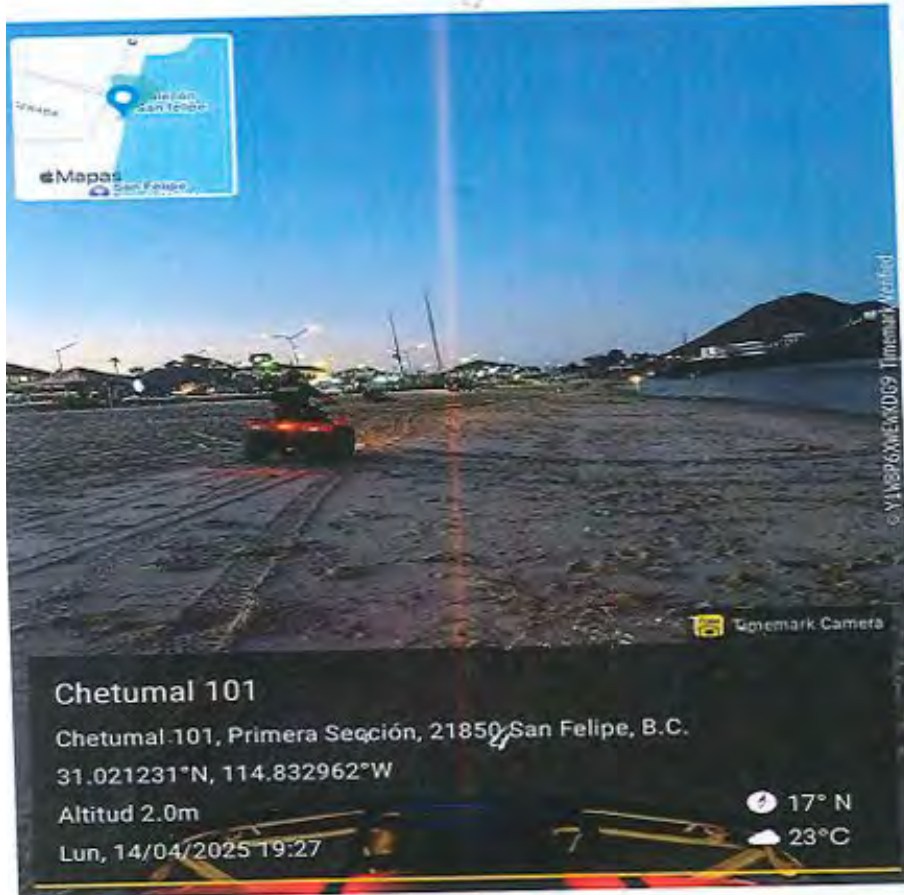

# EVIDENCIA



En Recorrido se realizo vigilancia brindando seguridad en las diferentes puntos, de la Zona San Felipe con la finalidad de incrementar la percepción de seguridad, encontrándose sin novedad.

# EVIDENCIA



# AVANCE DE METAS

**MUNICIPIO DE SAN FELIPE**  
**TESORERIA DEL MUNICIPIO DE SAN FELIPE**  
 AVANCE DEL PRIMER TRIMESTRE 2025



RAMO: 05- TESORERIA DEL MUNICIPIO DE SAN FELIPE  
 PROGRAMA: 18-ZONA FEDERAL MARTIMO TERRESTRE

UNIDAD RESPONSABLE: 1140- MANTENIMIENTO Y CONSERVACIÓN DE ZONA FEDERAL MARÍTIMO

ACTIVIDAD INSTITUCIONAL

META	UNIDAD DE MEDIDA	CALENDARIZACION		METAS ESPERADAS POR TRIMESTRE							
		PROG.	REAL.	1		2		3		4	
				Prog.	Real.	Prog.	Real.	Prog.	Real.	Prog.	Real.
OPERATIVOS PARA MANTENER UNA ZONA FEDERAL MARITIMO TERRESTRE LIMPIA Y SEGURA PARA LA VISITA DE RESIDENTES Y DEL TURISMO REALIZADOS	REPORTE DE OPERATIVOS	4	0	1	0	1	0	1	0	1	0
SERVICIOS ADMINISTRATIVOS PARA EL CUMPLIMIENTO DE LOS OBJETIVOS DE LA UNIDAD DE ZOFEMAT, PROPORCIONADOS	REPORTE DE SERVICIOS	4	0	1	0	1	0	1	0	1	0
PROYECTOS DE LA ZONA MARITIMO TERRESTRE REALIZADOS	REPORTE DE PROYECTOS	4	0	1	0	1	0	1	0	1	0



# INFORME FINANCIERO

## ZONA FEDERAL MARÍTIMO TERRESTRE



**BAJA  
CALIFORNIA**  
GOBIERNO DEL ESTADO

Con el  
**corazón**  
por delante.

# INGRESOS DEL PERIODO

INGRESOS TOTALES							DESGLOCE DE LOS INGRESOS				
MES	DERECHOS	RECARGOS	ACTUALIZACIÓN	TOTAL ZOFEMAT	MULTAS	GASTOS DE EJECUCIÓN	RECAUDACIÓN MUNICIPAL	TOTAL RECAUDADO	FONDO 10%	APORTACIÓN 20%	ESTIMULO MUNICIPIO 70%
abr-25	\$ 114,421.10	\$ 22,407.03	\$ 4,043.42	\$ 140,871.55	\$ 3,000.00		\$ 3,000.00	\$ 143,871.55	\$ 14,087.15	\$ 28,174.30	\$ 115,697.25
may-25	\$ 159,506.47	\$ 2,323.19	\$ 279.98	\$ 162,109.64	\$ 2,000.00		\$ 2,000.00	\$ 164,109.64	\$ 16,210.96	\$ 32,421.92	\$ 131,687.72
jun-25	\$ 153,789.80	\$ 137,893.90	\$ 26,288.00	\$ 317,971.70	\$ 45,000.00		\$ 45,000.00	\$ 362,971.70	\$ 31,797.17	\$ 63,594.34	\$ 299,377.36
<b>TOTAL</b>											
TRIMESTRE	\$ 427,717.37	\$ 162,624.12	\$ 30,611.40	\$ 620,952.89	\$ 50,000.00	\$ -	\$ 50,000.00	\$ 670,952.89	\$ 62,095.28	\$ 124,190.56	\$ 546,762.33

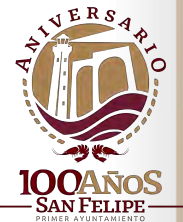

# REPORTE DE GASTOS DEL PERIODO



Usu: ISOBERANES  
Rep: rptAuxiliarCuentas

**MUNICIPIO DE SAN FELIPE  
BAJA CALIFORNIA**  
Auxiliares de Cuentas del 01/abr./2025 al 30/jun./2025  
Con saldo y/o movimientos. (De la cuenta: 1112-3-013 a la 1112-3-013)  
Cuentas de Registro

Fecha y hora de Impresión | 07/jul./2025  
08:45 a. m.

Cuenta	Nombre de la Cuenta				Saldo Inicial	Movimientos del Periodo		Saldos		
	Poliza	Fecha	Beneficiario	No. Factura		Cheque/Folio	Concepto		Cargos	Abonos
1112-3-013						Cta. BBVA 7221 Fondo ZOFEMAT 24	\$1,099,431.37	\$1,324,122.42	\$2,300,000.00	\$123,553.79
	I00281	01/04/2025				S/C (INTERESES GANADOS-7221 ABRIL)	\$18.11	\$0.00	\$1,099,449.48	
	D00324	14/04/2025				S/C (APERTURA DE INVERSIÓN REF 8964096)	\$0.00	\$1,000,000.00	\$99,449.48	
	I00282	21/04/2025				S/C (DEPOSITO DE INVERSIÓN ZOFEMAT)	\$1,001,024.72	\$0.00	\$1,100,474.20	
	I00283	22/04/2025				S/C (APORTACIÓN ZOFEMAT 30% ENERO 2025)	\$74,560.00	\$0.00	\$1,175,034.20	
	I00284	22/04/2025				S/C (APORTACIÓN ZOFEMAT 30% ENERO 2025)	\$74,560.00	\$0.00	\$1,249,594.20	
	I00285	22/04/2025				S/C (APORTACIÓN ZOFEMAT 30% ENERO 2025)	\$74,560.00	\$0.00	\$1,324,154.20	
	I00343	01/05/2025				S/C (INTERESES GANADOS-7221 MAYO)	\$7.78	\$0.00	\$1,324,161.98	
	I00399	01/06/2025				S/C (INTERESES GANADOS-7221 JUNIO)	\$22.81	\$0.00	\$1,324,184.79	
	D00372	16/06/2025				S/C (APERTURA DE INVERSIÓN REF 93008049)	\$0.00	\$1,300,000.00	\$24,184.79	
	I00400	16/06/2025				S/C (APORTACIÓN ZOFEMAT 30% MARZO 2025)	\$33,123.00	\$0.00	\$57,307.79	
	I00400	16/06/2025				S/C (APORTACIÓN ZOFEMAT 30% MARZO 2025)	\$33,123.00	\$0.00	\$90,430.79	
	I00400	16/06/2025				S/C (APORTACIÓN ZOFEMAT 30% MARZO 2025)	\$33,123.00	\$0.00	\$123,553.79	
					<b>Total :</b>		<b>1,099,431.37</b>	<b>1,324,122.42</b>	<b>2,300,000.00</b>	<b>123,553.79</b>



# ESTADOS DE CUENTA



MUNICIPIO DE SAN FELIPE  
AVENIDA MAR BLANCO 773  
CENTRO SECCION II  
SAN FELIPE  
BC MEXICO CP 21850

**Estado de Cuenta**  
CASH MANAGEMENT MORALES MN  
PAGINA 1 / 6

Periodo	DEL 01/04/2025 AL 30/04/2025
Fecha de Corta	30/04/2025
No. de Cuenta	0122407221
No. de Cliente	D0341083
R.F.C	MSF210701JR9
No. Cuenta CLABE	012020001224072218

SUCURSAL: 0685 GOBIERNO BAJA CALIFORNIA  
DIRECCION: AV. MADERO 800 COL. CENTRO MEX BN

PLAZA: MEXICALI  
TELEFONO: 5518090

## Información Financiera

Rendimiento	
Saldo Promedio	933,561.72
Dias del Periodo	30
<b>Tasa Bruta Anual</b>	<b>% 0.010</b>
Saldo Promedio Gravable	933,561.72
Intereses a Favor (+)	7.78
ISR Retenido (-)	0.00
Comisiones de la cuenta	
Cheques pagados	0 0.00
Manejo de Cuenta	0.00
Anualidad	0.00
Operaciones	0 0.00
Total Comisiones	0.00
Cargos Objetados	0 0.00
Abonos Objetados	0 0.00

## MONEDA NACIONAL

Comportamiento	
Saldo de Liquidación Inicial	1,099,431.37
Saldo de Operación Inicial	1,099,431.37
Depósitos / Abonos (+)	5 1,224,722.83
Retiros / Cargos (-)	1 1,000,000.00
Saldo Final (+)	1,324,154.20
Saldo de Operación Final	1,324,154.20
Saldo Promedio Mínimo Mensual Hasta:	0

Otros productos incluidos en el estado de cuenta (Inversiones)

Contrato	Producto	Tasa de Interés anual	GAT Nominal	GAT Real	Total de comisiones
			Antes de Impuestos		
N/A	N/A	N/A	N/A	N/A	N/A

## Detalle de Movimientos Realizados

FECHA		COD. DESCRIPCIÓN	REFERENCIA	CARGOS	ABONOS	SALDO	
OPER	LIQ					OPERACION	LIQUIDACIÓN
01/ABR	01/ABR	C19 INTERESES GANADOS			18.11	1,099,449.48	1,099,449.48
14/ABR	14/ABR	N11 APERTURA DE INVERSION INVERSION: 7 BNTC Ref. 8964096		1,000,000.00		99,449.48	99,449.48

Estimado Cliente,  
Su Estado de Cuenta ha sido modificado y ahora tiene más detalle de información.  
También le informamos que su Contrato ha sido modificado,  
el cual puede consultarlo en cualquier sucursal o [www.bbva.mx](http://www.bbva.mx)  
Con BBVA adelante.



# ESTADOS DE CUENTA



**Estado de Cuenta**  
CASH MANAGEMENT MORALES MN  
PAGINA 2 / 6

No. Cuenta	0122407221
No. Cliente	D0341083

FECHA		COD. DESCRIPCIÓN	REFERENCIA	CARGOS	ABONOS	SALDO	
OPER	LIQ					OPERACIÓN	LIQUIDACIÓN
21/ABR	21/ABR	101 DEPOSITO DE INVERSION Ref. 7			1,001,024.72	1,100,474.20	1,100,474.20
22/ABR	22/ABR	T20 SPEI RECIBIDOBANAMEX 23061982OFEMAT Ref. 0125755857 002 00002020701763774277 085902668054311251 GOBIERNO DEL ESTADO DE BAJA CALIFO			74,560.00		
22/ABR	22/ABR	T20 SPEI RECIBIDOBANAMEX 23061972OFEMAT Ref. 0125755967 002 00002020701763774277 085902668044311257 GOBIERNO DEL ESTADO DE BAJA CALIFO			74,560.00		
22/ABR	22/ABR	T20 SPEI RECIBIDOBANAMEX 23061962OFEMAT Ref. 0125755982 002 00002020701763774277 085902668064311255 GOBIERNO DEL ESTADO DE BAJA CALIFO			74,560.00	1,324,154.20	1,324,154.20

### Total de Movimientos

TOTAL IMPORTE CARGOS	1,000,000.00	TOTAL MOVIMIENTOS CARGOS	1
TOTAL IMPORTE ABONOS	1,224,722.83	TOTAL MOVIMIENTOS ABONOS	5

### Detalle de Movimientos Realizados

Contrato	No. Inversión	Fecha de operación	Fecha de vencimiento	Importe	Plazo	Tasa Bruta anual	I.S.R. Retenido	Interés Neto	GAT Nominal Antes de impuestos	GAT Real
1385021138	00000007	14/04/25	21/04/25	1,000,000.00	D006	5.27%	0.00	1,024.72	5.41%	1.5%
						Total	0.00	1,024.72		

La GAT Real es el rendimiento que obtendría después de descontar la inflación estimada



# ESTADOS DE CUENTA



MUNICIPIO DE SAN FELIPE  
AVENIDA MAR BLANCO 773  
CENTRO SECCION II  
SAN FELIPE  
BC MEXICO CP 21850

DOMICILIO FISCAL  
AVENIDA MAR BLANCO 773  
CENTRO SECCION II  
SAN FELIPE BC CP 21850

## Información Financiera

Rendimiento	
Saldo Promedio	1,324,161.98
Días del Periodo	31
<b>Tasa Bruta Anual</b>	<b>% 0.020</b>
Saldo Promedio Gravable	1,324,161.98
Intereses a Favor (+)	22.81
ISR Retenido (-)	0.00
Comisiones de la cuenta	
Cheques pagados	0 0.00
Manejo de Cuenta	0.00
Anualidad	0.00
Operaciones	0 0.00
<b>Total Comisiones</b>	<b>0.00</b>
Cargos Objetados	0 0.00
Abonos Objetados	0 0.00

## Estado de Cuenta

CASH MANAGEMENT MORALES MN  
PAGINA 1 / 6

Periodo	DEL 01/05/2025 AL 31/05/2025
Fecha de Corte	31/05/2025
No. de Cuenta	0122407221
No. de Cliente	D0341083
R.F.C	MSF210701JR9
No. Cuenta CLABE	012020001224072218

SUCURSAL : 0685 GOBIERNO BAJA CALIFORNIA  
DIRECCION: AV. MADERO 800 COL. CENTRO MEX BN  
PLAZA: MEXICALI  
TELEFONO: 5518090

## MONEDA NACIONAL

Comportamiento	
Saldo de Liquidación Inicial	1,324,154.20
Saldo de Operación Inicial	1,324,154.20
Depósitos / Abonos (+)	1 7.78
Retiros / Cargos (-)	0 0.00
Saldo Final (+)	1,324,161.98
Saldo de Operación Final	1,324,161.98
Saldo Promedio Mínimo Mensual Hasta:	0

## Otros productos incluidos en el estado de cuenta (Inversiones)

Contrato	Producto	Tasa de Interés anual	GAT Nominal	GAT Real	Total de comisiones
			Antes de Impuestos		
N/A	N/A	N/A	N/A	N/A	N/A

## Detalle de Movimientos Realizados

FECHA		COD. DESCRIPCIÓN	REFERENCIA	CARGOS	ABONOS	SALDO	
OPER	LIQ					OPERACIÓN	LIQUIDACIÓN
02/MAY	01/MAY	C19 INTERESES GANADOS			7.78	1,324,161.98	1,324,161.98

Estimado Cliente,  
Su Estado de Cuenta ha sido modificado y ahora tiene más detalle de información.  
También le informamos que su Contrato ha sido modificado,  
el cual puede consultarlo en cualquier sucursal o [www.bbva.mx](http://www.bbva.mx)  
Con BBVA adelante.

La GAT Real es el rendimiento que obtendría después de descontar la inflación estimada  
BBVA MEXICO, S.A., INSTITUCION DE BANCA MULTIPLE, GRUPO FINANCIERO BBVA MEXICO  
Av. Paseo de la Reforma 510, Col. Juárez, Alcaldía Cuauhtémoc, C.P. 06600, Ciudad de México, México R.F.C. BBA830831LJ2



# ESTADOS DE CUENTA



MUNICIPIO DE SAN FELIPE  
AVENIDA MAR BLANCO 773  
CENTRO SECCION II  
SAN FELIPE  
BC MEXICO CP 21850

DOMICILIO FISCAL  
AVENIDA MAR BLANCO.773  
CENTRO SECCION II  
SAN FELIPE BC CP 21850

## Información Financiera

Rendimiento		
Saldo Promedio		723,869.29
Días del Periodo		30
<b>Tasa Bruta Anual</b>	<b>%</b>	<b>0.010</b>
Saldo Promedio Gravable		723,869.29
Intereses a Favor (+)		6.03
ISR Retenido (-)		0.00
Comisiones de la cuenta		
Cheques pagados	0	0.00
Manejo de Cuenta		0.00
Anualidad		0.00
Operaciones	0	0.00
<b>Total Comisiones</b>		<b>0.00</b>
Cargos Objetados	0	0.00
Abonos Objetados	0	0.00

## Estado de Cuenta

CASH MANAGEMENT MORALES MN  
PAGINA 1 / 6

Periodo	DEL 01/06/2025 AL 30/06/2025
Fecha de Corte	30/06/2025
No. de Cuenta	0122407221
No. de Cliente	D0341083
R.F.C.	MSF210701JR9
No. Cuenta CLABE	012020001224072218

SUCURSAL : 0685 GOBIERNO BAJA CALIFORNIA  
DIRECCION: AV. MADERO 800 COL. CENTRO MEX BN  
PLAZA: MEXICALI  
TELEFONO: 5518090

## MONEDA NACIONAL

Comportamiento		
Saldo de Liquidación Inicial		1,324,161.98
Saldo de Operación Inicial		1,324,161.98
Depósitos / Abonos (+)	4	99,391.81
Retiros / Cargos (-)	1	1,300,000.00
Saldo Final (+)		123,553.79
Saldo de Operación Final		123,553.79
Saldo Promedio Mínimo Mensual Hasta:		0

## Otros productos incluidos en el estado de cuenta (Inversiones)

Contrato	Producto	Tasa de Interés anual	GAT	GAT	Total de comisiones
			Nominal	Real	
1385021138	PAGARE	4.77%	4.88%	1.16%	N/A

## Detalle de Movimientos Realizados

FECHA		COD. DESCRIPCIÓN	REFERENCIA	CARGOS	ABONOS	SALDO	
OPER	LIQ					OPERACIÓN	LIQUIDACIÓN
02/JUN	01/JUN	C19 INTERESES GANADOS			22.81	1,324,184.79	1,324,184.79
16/JUN	16/JUN	N11 APERTURA DE INVERSION INVERSION: 8 BNTC Ref. 93008049		1,300,000.00			

Estimado Cliente,  
Su Estado de Cuenta ha sido modificado y ahora tiene más detalle de información.  
También le informamos que su Contrato ha sido modificado,  
el cual puede consultarlo en cualquier sucursal o [www.bbva.mx](http://www.bbva.mx)  
Con BBVA adelante.



# ESTADOS DE CUENTA



**Estado de Cuenta**  
CASH MANAGEMENT MORALES MN  
PAGINA 2 / 6

No. Cuenta	0122407221
No. Cliente	D0341083

FECHA	OPER	LIQ	COD. DESCRIPCIÓN	REFERENCIA	CARGOS	ABONOS	SALDO	
							OPERACIÓN	LIQUIDACIÓN
16/JUN	16/JUN		T20 SPEI RECIBIDOBANAMEX 2319080ZOFEMAT Ref. 0111246970 002 00002020701763774277 085904679124316753 GOBIERNO DEL ESTADO DE BAJA CALIFO			33,123.00		
16/JUN	16/JUN		T20 SPEI RECIBIDOBANAMEX 2319081ZOFEMAT Ref. 0111633209 002 00002020701763774277 085904679134316757 GOBIERNO DEL ESTADO DE BAJA CALIFO			33,123.00		
16/JUN	16/JUN		T20 SPEI RECIBIDOBANAMEX 2319079ZOFEMAT Ref. 0111633211 002 00002020701763774277 085904679144316751 GOBIERNO DEL ESTADO DE BAJA CALIFO			33,123.00	123,553.79	123,553.79

### Total de Movimientos

TOTAL IMPORTE CARGOS	1,300,000.00	TOTAL MOVIMIENTOS CARGOS	1
TOTAL IMPORTE ABONOS	99,391.81	TOTAL MOVIMIENTOS ABONOS	4

### Estado de cuenta de Inversiones Vigentes

Contrato	Producto	No. Inversión	Fecha de Operación	Fecha de vencimiento	Importe	Plazo	Tasa Bruta anual	GAT Nominal	GAT Real	I.S.R.
1385021138	PAGARE M.N	00000008	16/06/25	01/07/25	1,300,000.00	D015	4.77%	4.88%	1.16%	0.0000%

La GAT Real es el rendimiento que obtendría después de descontar la inflación estimada



# PROGRAMA

## ZONA FEDERAL MARÍTIMO TERRESTRE



**BAJA  
CALIFORNIA**  
GOBIERNO DEL ESTADO



# PROGRAMA

---

- a) **NOMBRE:** Mantenimiento y conservación de la Zona Federal Marítimo Terrestre San Felipe
- b) **ANTEDECENTES:** Desde la celebración del Convenio de Colaboración Administrativa en materia Fiscal Federal y la creación del Fondo para la Vigilancia, Administración Mantenimiento, Preservación y Limpieza de la Zona Federal Marítimo Terrestre, ha sido imperativo incorporar el programa de MANTENIMIENTO. Este programa tiene la responsabilidad de promover la preservación del entorno natural mediante actividades de limpieza y la recolección de residuos, contribuyendo así a la conservación de las playas en el municipio de San Felipe, Baja California.
- c) **JUSTIFICACIÓN:** Llevar un control detallado de los materiales utilizados en la limpieza de playas es esencial para optimizar recursos, gestionar eficientemente el presupuesto, y planificar a corto y largo plazo. Proporciona datos clave para evaluar el impacto ambiental de las actividades de limpieza, fomentando la sostenibilidad y la responsabilidad ambiental como consecuencia de la falta de cultura en los visitantes de las playas del Municipio de San Felipe concerniente a la problemática que genera el mal control de los residuos, la poca preocupación por el cambio climático y la contaminación.
- d) **BENEFICIARIOS:** 17,143 personas que habitan en el Municipio de San Felipe, así como a turistas nacionales o internacionales que disfrutan de esta Zona Federal Marítimo Terrestre.



# PROGRAMA

- e) **OBJETIVOS:** Contribuir al bienestar de los residentes y visitantes, mediante acciones de mantenimiento y vigilancia que contribuyan a la disminución de la contaminación y la protección del medio ambiente.
- f) **METAS:** mantener las playas limpias y seguras atendiendo las zonas con mayor afluencia, por lo tanto, generan mayores residuos contaminantes

Playa Cerro Mocho	430 metros lineales de playa
Playa Ensenada Blanca	1,200 metros lineales de playa
Playas de San Felipe	112 metros lineales
Humedal El Saladito y Playa	Playa: 10,670 m <sup>2</sup> Humedal: ~181,928 m <sup>2</sup>
Muelle (Norte, Central y Sur)	Zona Norte: 580 m playa
	Corredor pesca: 685 m
	Zona Central: 270 m
	Zona Sur: 270 m
Malecón y Estero	720 metros lineales
Playa Las Dunas	945 metros lineales de playa
<b>TOTAL</b>	<b>3,407 metros lineales</b>

- g) **DURACIÓN:** 153 días comenzando del 01 de agosto al 31 de diciembre 2025



# PROGRAMA

## h) RECUROS:

Material y herramienta necesario para limpieza		
21601 MATERIAL DE LIMPIEZA	UNIDAD	CANTIDAD
Fabuloso	GALON	30.00
Pinol	GALON	30.00
Cloro	GALON	30.00
Cepillos	PZA	30.00
Escobas	PZA	30.00
Recogedor	PZA	30.00
Rastrillos	PZA	30.00
Bolsas negras	PZA	20,000.00

Material y herramienta necesario para limpieza		
27201 ROPA DE PROTECCIÓN PERSONAL	UNIDAD	CANTIDAD
Docena de guantes de garrapa	PZA	40.00

Material y herramienta necesario para promover la limpieza		
21201 MATERIALES Y ÚTILES DE IMPRESIÓN Y REPRODUCCIÓN	UNIDAD	CANTIDAD
Lonas	PZA	5



# PROGRAMA

## i) CRONOGRAMA DE ACTIVIDADES:

	LUGAR	ACTIVIDADES	TURNOS
1	Malecón y Estero.	<ul style="list-style-type: none"> <li>- Limpieza manual con bolsas, guantes, recogedores, rastrillos.</li> <li>- Recolección de residuos en zona de playa y estero.</li> <li>- Lavado del malecón con Uso de escoba, trapeador, cepillo y cubetas.</li> <li>- Aplicación de productos de Limpieza como Fabuloso y Pinosol.</li> <li>- Limpieza a presión con pipa de agua y cepillo industrial.</li> </ul> <p>NOTA: Las bolsas se trasladan manualmente y se colocan en banqueta o se suben a vehículos."</p>	Matutino y vespertino
2	Muelle (Norte, Central y Sur)	<ul style="list-style-type: none"> <li>- Zona Norte: limpieza de playa turística y corredor del muelle, vaciado de contenedores.</li> <li>- Zona Central: limpieza de playa dentro del muelle.</li> <li>- Zona Sur: limpieza con acceso limitado.</li> </ul> <p>NOTA: Uso variado de guantes, bolsas, recogedores, rastrillos y carretilla posible.</p>	Matutino y vespertino
3	Playa Las Dunas	<ul style="list-style-type: none"> <li>- Limpieza manual en zona arenosa sin acceso vehicular.</li> <li>- Recolección con bolsas, guantes, recogedores y rastrillos.</li> <li>- Traslado manual a puntos accesibles.</li> </ul>	Matutino y vespertino
4	Playa Cerro Mocho	<ul style="list-style-type: none"> <li>- Recolección manual de basura con rastrillos y recogedores.</li> <li>- Uso de guantes para basura difícil.</li> <li>- Navaja para redes atoradas.</li> <li>- Colocar basura en bolsas para traslado.</li> </ul>	Matutino y vespertino
5	Playa Ensenada Blanca	<ul style="list-style-type: none"> <li>- Limpieza general con todos los materiales.</li> <li>- Barrido con escobas industriales.</li> <li>- Recolección con rastrillos y recogedores.</li> <li>- Uso de carretilla.</li> <li>- Camión recolector con acceso fácil.</li> </ul>	Matutino y vespertino
6	Playas de San Felipe	<ul style="list-style-type: none"> <li>- Limpieza en zona rocosa,</li> <li>- Uso mayor de guantes y navaja para redes,</li> <li>- Recolección en bolsas o sacos,</li> <li>- Depositar residuos en camión recolector.</li> </ul>	Matutino y vespertino
7	Humedal El Saladito y Playa	<ul style="list-style-type: none"> <li>- Recolección con bolsas, sacos y guantes.</li> <li>- Uso de recogedores y rastrillos.</li> <li>- Camión recolector con acceso en carretera.</li> <li>- Uso de retroexcavadora para piezas grandes o alejadas.</li> </ul>	Matutino y vespertino



# PROGRAMA

## i) CRONOGRAMA DE ACTIVIDADES:

	CRONOGRAMA DE ACTIVIDADES						
	Malecón y Estero.	Muelle (Norte, Central y Sur)	Playa Las Dunas	Playa Cerro Mocho	Playa Ensenada Blanca	Playas de San Felipe	Humedal El Saladito y Playa
	VIERNES	SABADO	DOMINGO	LUNES	MARTES	MIÉRCOLES	JUEVES
AGOSTO	1	2	3	4	5	6	7
	8	9	10	11	12	13	14
	15	16	17	18	19	20	21
	22	23	24	25	26	27	28
	29	30	31				
SEPTIEMBRE				1	2	3	4
	5	6	7	8	9	10	11
	12	13	14	15	16	17	18
	19	20	21	22	23	24	25
	26	27	28	29	30		
OCTUBRE						1	2
	3	4	5	6	7	8	9
	10	11	12	13	14	15	16
	17	18	19	20	21	22	23
	24	25	26	27	28	29	30
NOVIEMBRE	31						
		1	2	3	4	5	6
	7	8	9	10	11	12	13
	14	15	16	17	18	19	20
	21	22	23	24	25	26	27
DICIEMBRE	28	29	30				
				1	2	3	4
	5	6	7	8	9	10	11
	12	13	14	15	16	17	18
	19	20	21	22	23	24	25
	26	27	28	29	30	31	



# PROGRAMA

## i) CRONOGRAMA DE ACTIVIDADES:

PROGRAMA DE LIMPIEZA ZONA FEDERAL SAN FELIPE BAJA CALIFORNIA				
Día de la Semana	Zona	Longitud o Superficie	Coordenadas	
Lunes	Playa Cerro Mocho	430 metros lineales de playa	31°02'04.0"N 114°49'38.0"W / 31°01'54.0"N 114°49'41.0"W	
Martes	Playa Ensenada Blanca	1,200 metros lineales de playa	31°05'36.0"N 114°52'17.0"W / 31°04'35.0"N 114°51'17.0"W	
Miércoles	Playas de San Felipe	112 metros lineales	31°01'03.0"N 114°50'02.0"W / 31°01'12.0"N 114°50'00.0"W	
Jueves	Humedal El Saladito y Playa	Playa: 10,670 m <sup>2</sup> Humedal: ~181,928 m <sup>2</sup>	30°59'05.0"N 114°49'23.0"W / 30°58'38.0"N 114°48'38.0"W 30°58'41.0"N 114°48'36.0"W / 30°58'26.0"N 114°48'10.0"W	
Sábado	Muelle (Norte, Central y Sur)	Zona Norte: 580 m playa		
		Corredor pesca: 685 m	30°59'43.0"N 114°49'50.0"W / 30°59'56.0"N 114°49'28.0"W	
		Zona Central: 270 m	30°59'40.0"N 114°49'15.0"W / 30°59'27.0"N 114°49'36.0"W	
		Zona Sur: 270 m		
Viernes	Malecón y Estero	720 metros lineales	31°01'32.0"N 114°49'53.0"W / 31°01'13.0"N 114°50'00.0"W	
Domingo	Playa Las Dunas	945 metros lineales de playa	31°00'08.0"N 114°50'03.0"W / 31°01'00.0"N 114°50'03.0"W	



# PROGRAMA

## i) CRONOGRAMA DE ACTIVIDADES:

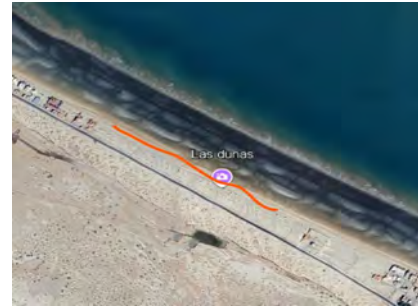
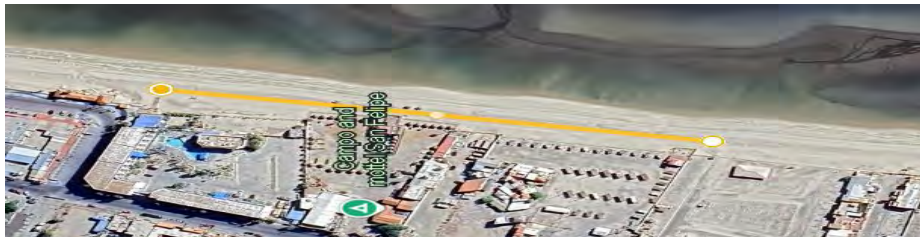

# PROGRAMA

## j) ESTIMACIÓN FINANCIERA:

		Presupuestado	
		2025	
<b>20000</b>	<b>MATERIALES Y SUMINISTROS</b>		
	<b>MATERIALES DE ADMINISTRACION, EMISION DE DOCUMENTOS Y</b>		
<b>21000</b>	<b>ARTICULOS OFICIALES</b>		
21201	Material y útiles de impresión y reproducción		249,480.00
21601	Material de limpieza		228,320.00
	<b>VESTUARIO, BLANCOS, PRENDAS DE PROTECCION Y ARTICULOS</b>		
<b>27000</b>	<b>DEPORTIVOS</b>		
27201	Ropa de protección personal		5,560.00
		<b>Total por partida</b>	<b>483,360.00</b>
		<b>Total por concepto</b>	<b>483,360.00</b>
		<b>Total por capítulo</b>	<b>483,360.00</b>



# PROGRAMA

---

- k) **MECANISMO DE SEGUIMIENTO Y EVALUACIÓN:** Para asegurar que el programa se lleve a cabo se realizarán acciones de seguimiento mediante el llenado de bitácoras que permitan la comprobación y evaluación de los trabajos realizados. Mismas que serán informadas diariamente a la Tesorería Municipal para comprobar el gasto, la utilización de los insumos y la realización de los trabajos.



# GRACIAS



**BAJA CALIFORNIA**  
GOBIERNO DEL ESTADO

